

Fête une
autre
Terre
présente

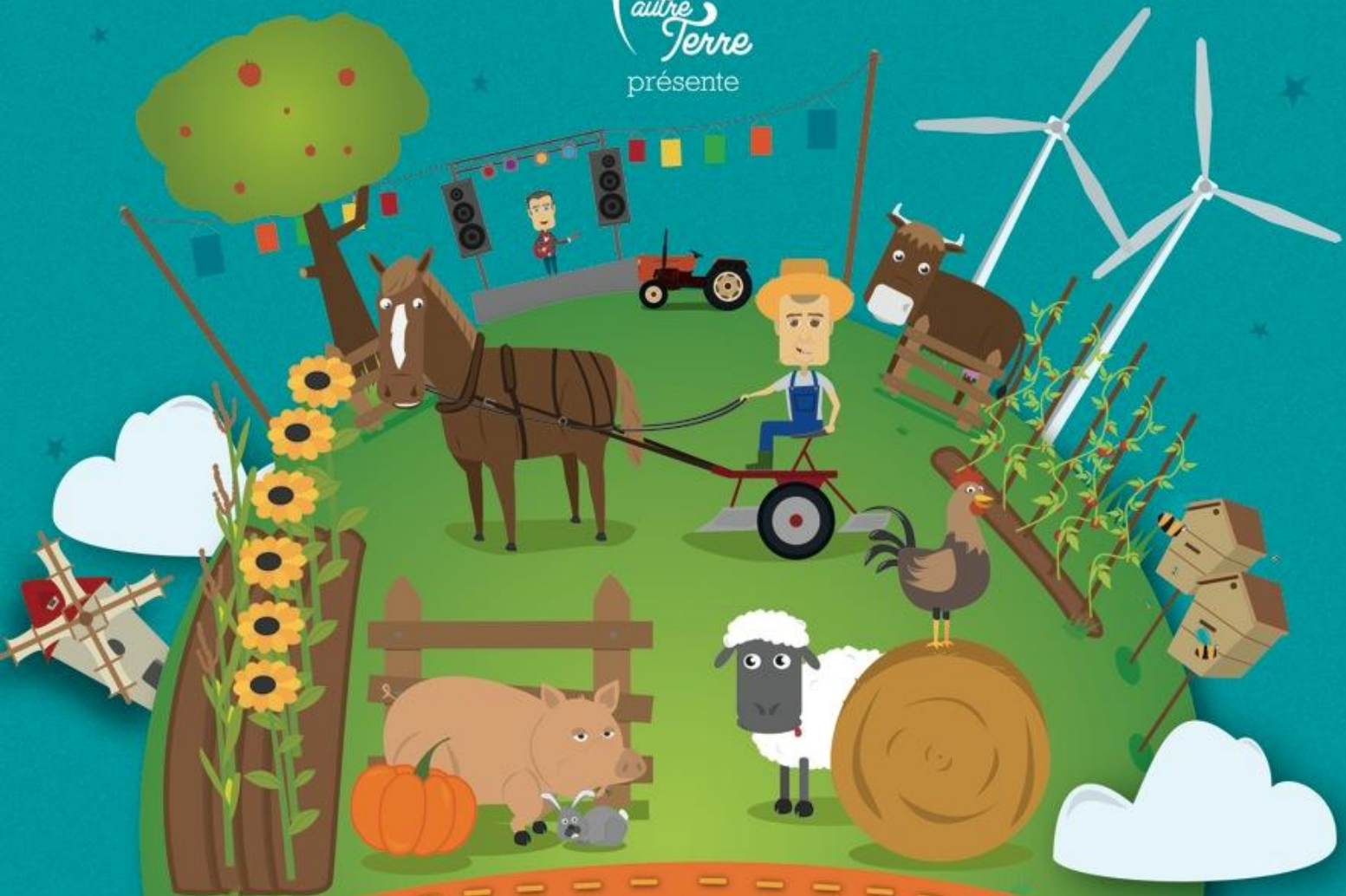

Fête une autre Terre

Parc des Oudairies La Roche /Yon
Marché de Producteurs • Restauration Bio
Ferme en Ville • Scène Ouverte
Concert des KANGOUROUS

25
Mai
2013

Entrée 2€ pour les adultes et gratuit pour les enfants



collectif court circuit
sans aucun intermédiaire





Fête une autre Terre, qu'est ce que c'est ?

Cette année, pour la première fois, plus d'une dizaine de structures, associatives et institutionnelles s'associent pour mener à bien un grand projet de fête. Cette « Fête une autre Terre » se veut être un moment de rassemblement et d'échange avec les citoyens de Vendée pour recréer du lien entre ville et campagne.

Les 24 et 25 mai prochain, le parc des Oudairies à La Roche-sur-Yon se transformera en une grande ferme ouverte, en un lieu d'information, de débat et de partage sur les agricultures locales, biologiques, durables et paysannes, l'alimentation, l'environnement et les initiatives rurales.

La fête, où sont attendues des milliers de personnes, est un challenge aux multiples facettes : information, découverte, pédagogie, débats, fête et gastronomie



Sommaire

Les structures organisatrices 4

Le contexte..... 5

Pourquoi la Fête ? 9

Programme..... 13

Contacts..... 14

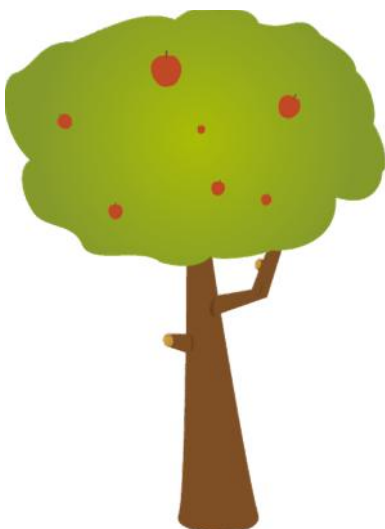

Les structures organisatrices



L'association Accueil Paysan regroupe des paysans et des acteurs ruraux engagés dans l'accueil à la ferme associé à une production agricole respectueuse de l'homme et de son environnement.

Association pour le Développement de l'Emploi Agricole et Rural en Vendée, l'ADEARV défend une agriculture paysanne source d'emploi et de dynamisme dans les zones rurales.



Artisans du Monde La Roche sur Yon est une association de Commerce Equitable, fédérée dans une structure nationale dont l'action est organisée autour de 3 piliers : commerce, éducation, plaidoyer.

Terre de Liens Pays de la Loire est une association qui suscite, déclenche et accompagne la prise en main de la problématique foncière à l'échelle régionale et accompagne les porteurs de projets vers l'installation en agriculture biologique.



Les Agriculteurs BIO de Vendée

Inscrit dans un réseau national, la FNAB, le GAB85 œuvre depuis 1987 au développement de l'agriculture biologique sur le territoire vendéen. Le GAB accompagne ainsi les producteurs vers une évolution de leurs pratiques et organise des périodes de manifestation lors des Printemps bio et Bio Automnales.

Une Association pour le Maintien de l'Agriculture Paysanne c'est un groupe de consommateurs lié à des producteurs locaux. Ces producteurs proposent un produit de qualité à un prix juste. Ils sont engagés dans la démarche de l'agriculture paysanne, soucieuse de l'environnement et des consommateurs.

AMAP
BIO-VIE



collectif court circuit
nord ouest Vendée

Le Collectif Court-Circuit est une association du nord-ouest vendéen dont le but est de favoriser les circuits courts de distribution de produits alimentaires, d'organiser ou participer à des événements en lien avec les agricultures paysannes et de proximité.

La Confédération paysanne est, depuis vingt-cinq ans, un acteur majeur du syndicalisme agricole français qui porte des valeurs de solidarité et de partage.



Confédération paysanne



Le GRAPEA (Groupe de Recherche pour une Agriculture Paysanne Economique et Autonome) travaille depuis plus de 20 ans sur l'agriculture durable et son développement en Vendée.

La LPO est une association qui a pour but "d'Agir pour l'oiseau, la faune sauvage, la nature et l'homme, et de lutter contre le déclin de la biodiversité, par la connaissance, la protection, l'éducation et la mobilisation."



Depuis plusieurs années, on constate un fort développement des modes de productions bio qui va de pair avec une prise de conscience des consommateurs sur les enjeux climatiques et environnementaux, ainsi que sur leur alimentation.

L'agriculture biologique en chiffres

**Au
niveau
national**

Une augmentation des surfaces et du nombre d'exploitations

Une hausse de la production et de la consommation : en 2011, il s'est vendu pour près de 4 milliards d'euros de produits alimentaires bio sur le marché français, soit +11% par rapport à 2010.

IDD 1.2.3 Agriculture biologique

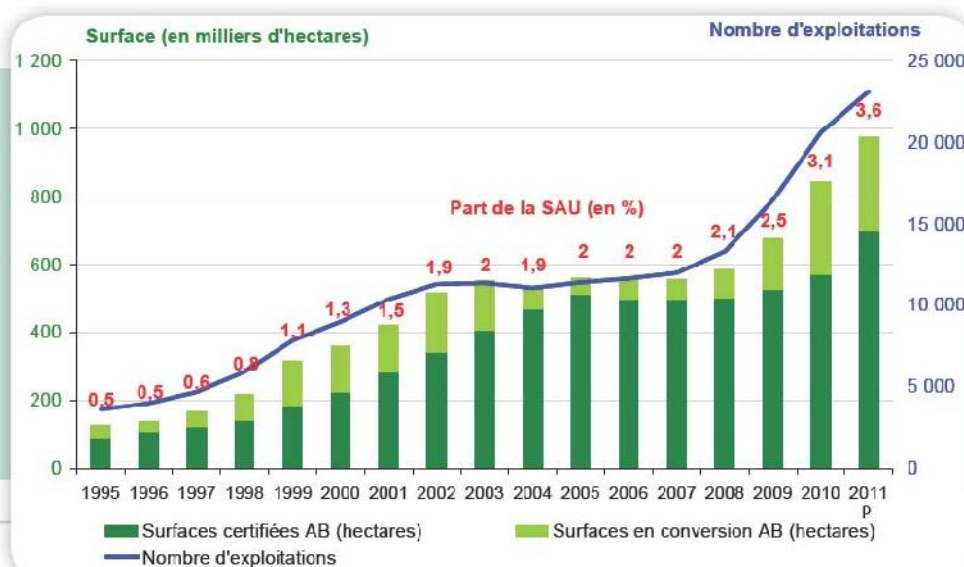

Au niveau régional et département

Les Pays de la Loire, la 2^e région française en surface bio, se hisse au 8^e rang en part de SAU bio.

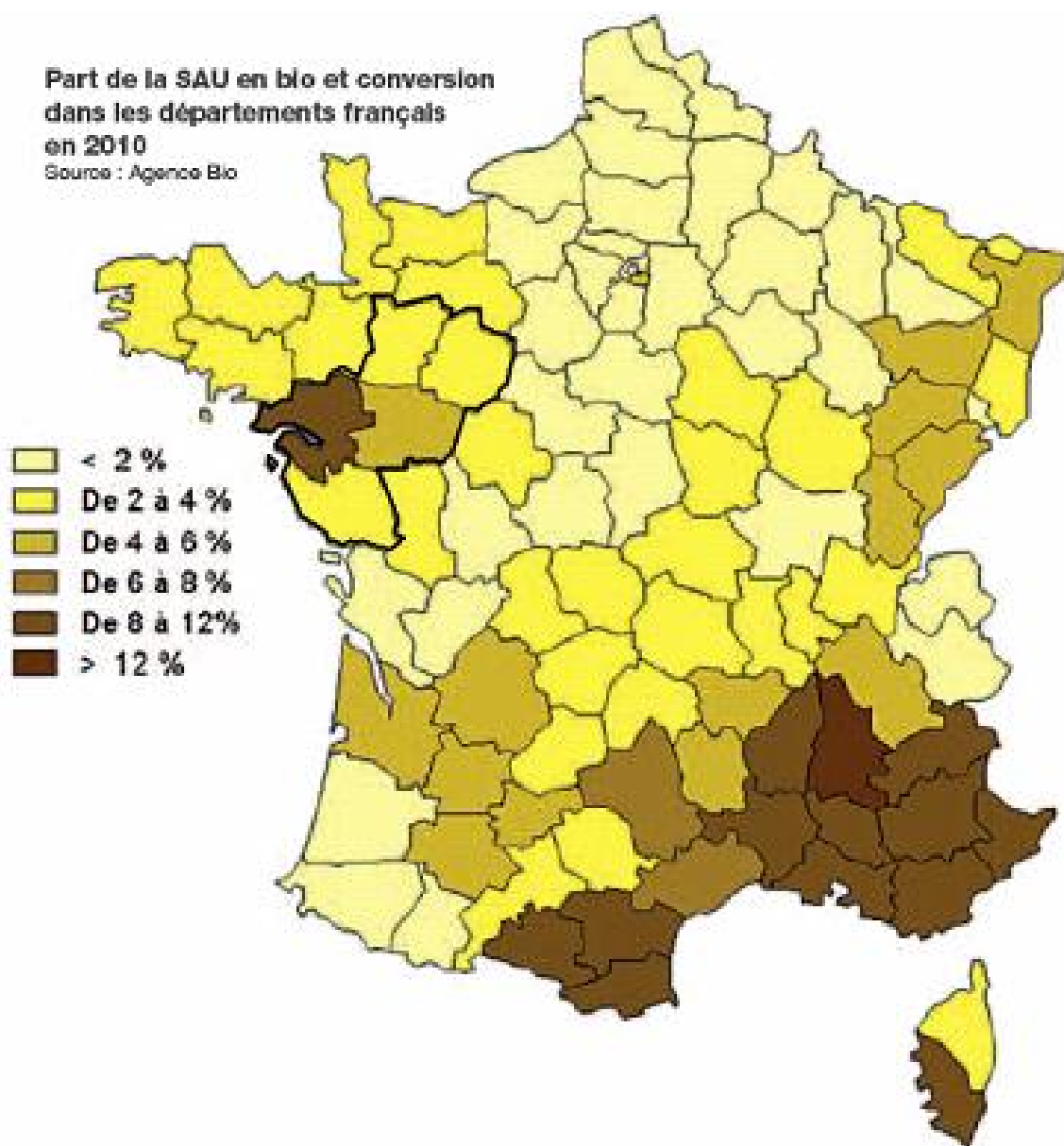

La Loire-Atlantique, le Maine et Loire et la Vendée sont respectivement 1^{er}, 6^{ème} et 8^{ème} départements français en surfaces bio.



L'agriculture paysanne



L'agriculture paysanne est une agriculture productrice de biens marchands et non marchands dans l'intérêt de la société dont les grands principes sont définis par une charte.

La charte est ensuite déclinée dans un diagnostic orienté autour de six thèmes qui permettent l'analyse globale à la fois des dimensions sociale, économique et environnementale. Des critères d'analyse et des indicateurs qualitatifs ou quantitatifs avec une échelle d'évaluation permettent le diagnostic afin dans un premier temps de fixer des seuils de définition du cadre politique (niveau de primes, éco conditionnalité, socio conditionnalité), et dans un second temps de guider l'évaluation de la démarche de l'agriculteur.

La charte de l'agriculture paysanne n'est pas un cahier des charges, c'est une démarche dans laquelle s'inscrit le paysan qui le souhaite afin d'orienter ses choix vers une agriculture respectueuse de l'environnement, économiquement viable, répondant à la demande sociale, préservatrice de l'emploi agricole et rural.

L'agriculture durable

L'agriculture durable s'appuie sur les fondements du développement durable. Cela signifie qu'elle doit répondre aux besoins des générations présentes sans compromettre le développement des générations futures, en leur garantissant les mêmes chances de progrès.

L'agriculture durable c'est une démarche d'amélioration continue, un cheminement vers un « mieux » en terme social et environnemental. Elle ne se réduit donc pas à un label ou à un cahier des charges (caractère statique), même si les cahiers des charges de l'agriculture durable proposent des balises incontournables dans cette démarche.

L'agriculture durable est un moyen de réflexion sur le devenir des exploitations agricoles et plus largement sur la vie des campagnes de demain.

Et le local dans tout ça ?

Dans un contexte de plus en plus alarmant tant au niveau du réchauffement climatique que de l'approvisionnement alimentaire de la population, il est important de trouver de nouvelles méthodes de consommation. Choisir une agriculture locale c'est permettre aux producteurs locaux de pérenniser leur activité et ainsi favoriser le développement de l'activité rurale et contribue à décentraliser l'habitat dans des zones où la qualité de vie est souvent bien meilleure.

Comment changer de mode de consommation au quotidien ?

- Manger bio
- Acheter ses légumes en AMAP
- Faire confiance aux associations de consommateur
- Favoriser les circuits courts et les initiatives locales

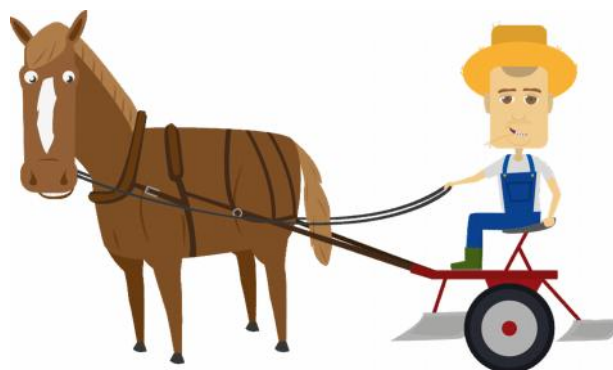

Pourquoi la Fête ?

L'idée de faire une fête des agricultures durables, locales, biologiques, paysannes, représente un objectif en soi car ce sont des enjeux importants pour notre société. De nombreuses structures portent au quotidien ces enjeux auprès des acteurs et on constate un intérêt croissant des consommateurs pour ces modes de consommations.

Fête une autre terre sera le lieu pour.....

- s'informer
- échanger et débattre
- créer du lien
- promouvoir une autre agriculture
- se rassembler

.... autour des thématiques et enjeux suivants :



➡ Le Rôle des paysans pour des territoires vivants

Installer des paysans nombreux c'est le gage de territoires vivants et de zones rurales qui resteraient agréables à vivre. Nous aborderons cette problématique sous différents angles lors de la manifestation :

- Diversité et multifonctionnalité du métier de paysan
- L'installation agricole : une priorité

➡ La diversité des agricultures durables

La confusion peut vite régner quand on parle des agricultures durables, locales, paysannes, biologiques... L'un des grands défis de cette fête est d'aborder de manière pédagogique les différences entre ces systèmes de productions, ces modèles techniques, démarches ou labellisations.

Les structures seront présentes et mettront en œuvre animations et démonstrations pour informer les consommateurs sur les spécificités propres à l'agriculture qu'elles développent :

- Le GAB pour l'agriculture biologique
- Le GRAPEA pour l'agriculture durable
- La Confédération paysanne et l'ADEARV pour l'agriculture paysanne
- Artisans du monde pour le commerce équitable



➡ L'éducation à l'environnement au développement durable

Nous oublions souvent que nous ne sommes pas des êtres «hors-sol». Manger, boire, respirer, se loger, se déplacer, s'habiller, consommer, produire... sont autant de liens avec notre environnement. Reconstruire ces liens et développer notre capacité à agir en éco-citoyens responsables et solidaires, voilà les enjeux portés par les projets et actions des acteurs de l'éducation à l'environnement.

Le RYEEDD (Réseau Yonnais d'Education à l'Environnement et au développement Durable) est partenaire de la manifestation. Ainsi un travail avec les centres de loisirs et les écoles sera effectué en amont et des outils d'animations adaptés aux publics visés seront élaborés pour le temps de la manifestation.

➡ Agriculture et alimentation

Le lien entre alimentation et production agricole est trop souvent ténu dans les esprits de nombreux citadins, faute de possibilité de contact avec le milieu agricole.

- Quels sont les produits réellement de saison ?
- Comment sont nourris et élevés les animaux que nous consommons ?
- Comment lire les étiquettes des produits alimentaires ?
- Comment s'y retrouver dans les marques et les signes de qualité ?
- Quels sont les circuits de commercialisation de nos produits agricoles ?
- Où trouver des produits locaux de qualité ? ...

Autant de questions auxquelles les ateliers, conférences, expositions et animations vont permettre de répondre, en favorisant les témoignages de producteurs et la parole des consomm'acteurs.

Agriculture et préservation de l'environnement

Les terres cultivées occupent environ la moitié de la surface nationale, la région Pays de la Loire occupe le 4^e rang pour la part du territoire occupé par des exploitations agricoles, avec 66,4 % du territoire ligérien utilisé par l'agriculture.

L'agriculture et l'environnement sont liés et s'influencent mutuellement. Le choix des pratiques agricoles (utilisation de phytosanitaire, choix des races et variétés, ..) ont un impact fort sur l'environnement. La mise en place de pratiques vertueuses a une influence certaine sur la qualité des eaux, la préservation des sols, des écosystèmes naturels et des paysages ainsi que sur la biodiversité cultivée et naturelle.

Primordiales pour les consommateurs, ces questions sont aussi portées par les paysans eux-mêmes conscients de l'importance des choix qu'ils font pour la préservation de l'environnement de tous.

Ces thématiques (emploi d'intrants chimiques, énergie, biodiversité,...) seront présentées au public lors de la manifestation qui tentera d'explorer les relations complexes entre un environnement naturel extrêmement riche et les pratiques agricoles.

Le lien entre ville et campagne

Parfois déconnectés des réalités du monde agricole, un grand nombre de consommateurs sont pourtant de plus en plus friands de comprendre et savoir d'où viennent les produits qu'ils achètent.

D'un autre côté, de plus en plus de producteurs cherchent à retrouver cette reconnaissance de produire pour nourrir et se tournent vers la vente directe, ouvrent leurs fermes, etc...

La fête emmènera la campagne au cœur de la ville le temps d'un week-end et permettra aux citoyens de Vendée de découvrir la réalité de l'agriculture vendéenne :

- Marché pédagogique de producteurs
- Vitrine des productions animales et végétales de Vendée
- Conférences et débats animés par les paysans eux-mêmes pour présenter différentes facettes et problématiques de leurs métiers.

La fête présentera aussi des initiatives départementales ayant permis ce rapprochement entre producteurs et consommateurs:

- Distribution d'AMAP
- Présence d'associations de consommateurs



Programme



Jeudi 23 mai



20h Projection du film « La mort est dans le pré » de Eric Guéret au Concorde suivi d'un débat

Vendredi 24 mai

20h Spectacle de Paulo au Lycée Nature. Billet à réserver.

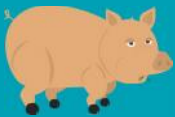

Samedi 25 mai



Dès 10h du matin et jusqu'à 17h

Grand marché des producteurs de Vendée : dégustation et vente, rencontre et animations autour du marché, parcours découverte des agricultures alternatives en présence de Benoît Biteau.

Conférences, débats et projection de documentaire sur les thèmes suivants : la biodiversité avec Christian Pacteau, l'amendement Simon avec Benoît Biteau,



Et toute la journée

Des ateliers pédagogiques de fabrication du pain, transformation du lait, tonte de mouton, démonstration de chien de troupeau...

Des expositions photos : *Devenirs Paysans* et *La campagne à bras ouvert*

Des animations festives : troupes de théâtre, scène ouverte

Un repas bio le soir : sur réservation

Une ambiance festive clôturée par le concert de l'Atelier Tordu et des Kangourous !



Contacts

COORDINATION

Betty MARC - Fête une autre terre. Mail : uneautreterre.coordination@gmail.com /
téléphone : 09 62 36 92 62

Camille Le Roux-ADEARV. Mail : adear.vendee@gmail.com / téléphone : 06 73 86 03 52

Marie Cécile Ricard-GAB85. Mail : coordination@gab85.org / téléphone : 02 51 05 33 38

Colette Plissonneau-GAB85. Mail : pedagogie.animation@gab85.org / téléphone : 02 51 05 33
38

COMMISSIONS

Marché de producteurs/carré associatif : Perrine Dulac

Mail : perrine.dulac@orange.fr / téléphone : 02 51 68 02 66

Festivité/concerts/ animations culturelles : Christian Drouin

Mail : christian.drouin0704@gmail.com / Téléphone : 06 11 62 06 00

Restauration / buvette : Marie-Hélène Tanguy et Denis Rabiller

Mail : mariehelene.tanguy@wanadoo.fr / téléphone : 02 51 98 47 94

Mail : rabiller.boileau@wanadoo.fr / téléphone : 02 51 98 37 19

Débats/ conférences : Frédéric Signoret

Mail : fredericsignoret@orange.fr / téléphone : 06 76 46 30 03

Ferme/ animaux : Denis Gaborieau et Joseph Pichaud

Mail : denis.gaborieau@wanadoo.fr / téléphone : 06 30 02 16 68

Pédagogie : Colette Plissonneau

Mail : pedagogie.animation@gab85.org / téléphone : 02 51 05 33 38